

NOVITA

GIRAFF-SOCKEN FÜR KINDER

NOVITA NALLE | DESIGN LOTTA LUNDIN



Socktober

Novita Nalle: Giraff-Socken für Kinder

Design Lotta Lundin

Schuhgröße 26, die Länge des Fußes kann angepasst werden

Garnverbrauch Novita Nalle

(635) Kola knapp 80 g

(622) Sahara 50 g

Nadelspiel Novita 3–3,5 mm oder für die Maschenprobe passende Nadelstärke, eine Hilfsnadel und 2 Maschenmarkierer

Muster *Zopf-Rippenmuster*: nach Anleitung stricken. *Glatt rechts in Reihen*: in der Hinreihe alle M re und in der Rückreihe alle M li stricken.

Nordisches Muster: glatt re nach Anleitung und Diagramm stricken.

Lange Spannfäden sichern, indem die Fäden miteinander verkreuzt werden. Die Verkreuzung bei zwei aufeinanderfolgenden Reihen nicht zwischen den gleichen Maschen machen, sonst sieht man dies auf der Vorderseite. Die Musterfarbe immer unter der Hauptfarbe nehmen, so ist die Farbdominanz optimal.

Maschenprobe 24 M im nordischen Muster = 10 cm

Schaft

50 M mit der Farbe Kola anschlagen und auf ein Nadelspiel verteilen, 14, 11, 10 und 15 M. Der Rundenwechsel befindet sich zwischen den Nadeln I und IV. Zur Runde schließen und 1 R alle M verschränkt re stricken durch das jeweilige hintere Maschenglied. Dann mit dem Zopf-Rippenmuster beginnen.

1.–4. R: *4 M re, 1 M li*, *–* wiederholen bis zum Ende der R.

5. R: *2 M auf die Hilfsnadel vor die Arbeit nehmen, 2 M re, von der Hilfsnadel 2 M re und 1 M li*, *–* wiederholen bis zu Ende der R.

6.–11. R: *4 M re, 1 M li*, *–* wiederholen bis zum Ende der R.

12. R: *2 M auf die Hilfsnadel vor die Arbeit nehmen, 2 M re, von der Hilfsnadel 2 M re und 1 M li*, *–* wiederholen bis zum Ende der R.

R 6-12 einmal wiederholen. Mit der Farbe Kola 1 R alle M re stricken und dabei gleichzeitig auf den Nadeln I und IV je 1 M **abnehmen** = 48 M. Die M neu verteilen auf das Nadelspiel, 12 M auf jede Nadel.

Mit dem nordischen Muster nach Diagramm in R 1 beginnen und den Musterbericht über 48 M stricken. R 2-36 des Diagramms stricken. **Hinweis** den Faden in der Farbe Kola bis zum Ende der Nadel IV mitführen. Zuletzt die mit dem roten Strich markierten M im Diagramm stricken. Der Schaft misst in der Länge ca. 18 cm.

Ferse

Mit der **Ferse** beginnen, in dem alle M der Nadel III auf die Nadel IV (die mit rot markierten M) geschoben werden = 24 M. Die restlichen Maschen ruhen lassen. Die Ferse mit der Farbe Kola stricken. Die Arbeit wenden, 1. M ungestrickt abheben und alle M li stricken.

Mit dem **verstärkten Muster** beginnen:

1. R: (HinR) *1 M abheben mit dem Faden hinter der Arbeit, 1 M re*, *–* wiederholen bis zum Ende der Reihe. Arbeit wenden.

2. R: (RückR) 1 M abheben mit dem Faden vor der Arbeit, alle restlichen M li stricken. Arbeit wenden.

3. R: (HinR) 1 M abheben mit dem Faden hinter der Arbeit, 1 M re, *1 M re, 1 M abheben mit dem Faden hinter der Arbeit*, *–* wiederholen bis 2 M in der R übrig sind und 2 M re. Arbeit wenden.

4. R: (RückR) 1 M abheben mit dem Faden vor der Arbeit, alle restlichen M li stricken. Arbeit wenden.

Die R 1-4 insgesamt 6mal wiederholen = 24 Reihen.

Mit den Fersenabnahmen der **Herzchenferse** beginnen:

1. R: (HinR) 1 M abheben mit dem Faden hinter der Arbeit, 13 M im verstärkten Muster stricken, 1 einfacher Überzug (erste M abheben, die nächste M re stricken, die abgehobene über die gestrickte M ziehen), 1 M re, Arbeit wenden.

2. R: (RückR) 1 M abheben mit dem Faden vor der Arbeit, 5 M li, 2 M li zusammen und 1 M li, Arbeit wenden.

3. R: (HinR) 1 M abheben mit dem Faden hinter der Arbeit, 6 M re, 1 einfacher Überzug (erste M abheben, die nächste M re stricken, die abgehobene über die gestrickte M ziehen), 1 M re, Arbeit wenden.

4. R: (RückR) 1 M abheben mit dem Faden vor der Arbeit, 7 M li, 2 M li zusammen und 1 M li, Arbeit wenden.

5. R: (HinR) 1 M abheben mit dem Faden hinter der Arbeit, 8 M re, 1 einfacher Überzug und 1 M li, Arbeit wenden.

So weiterstricken, dabei ist in jeder R 1 M mehr in der mittleren Sektion. Weiterstricken bis auf beiden Seiten die letzte Abnahme ganz an den Rand platziert wird. So werden in den letzten 2 Reihen keine 1 M re oder 1 M li nach der Abnahme gestrickt. Die letzte Abnahme wird in der RückR gestrickt. Arbeit wenden.

Die M der Ferse auf zwei Nadeln verteilen, 7 M auf jede Nadel. Die Fäden abschneiden.

Fuß

Aus der linken Fersenwand auf die freie Nadel, auf der die linken 7 M der Ferse sind, 12 M + 1 M zwischen der Fersenwand und der nächsten Nadel aufnehmen = 20 M. Aus der rechten Fersenwand 12 M + 1 M zwischen der Nadel IV und der Fersenwand mit der rechten Nadel der Ferse aufnehmen, auf der 7 M sind = 20 M. Zwei Maschenmarkierer setzen für die Zwickelabnahmen: am Anfang der Nadel III (rechte Seite der Ferse) 8 M abzählen und Maschenmarkierer setzen. Am Ende der nächsten Nadel IV 8 M abzählen und Maschenmarkierer setzen. Auf beiden Seiten der Ferse sind nun 8 M, die mit der Farbe Sahara gestrickt werden und die abgenommen werden. In der Mitte der Ferse sind es 24 M und diese werden weiter im nordischen Muster gestrickt.

Mit dem nordischen Muster nach Diagramm I in R 37 weiterstricken. Die Runde am Anfang der Nadel I, linke Seite der Ferse, beginnen. Zuerst die M der Nadeln I und II stricken. Dann alle M der Nadeln III und IV verschränkt re durch das hintere Maschenglied stricken und die 7 M der Ferse jeweils re stricken. Nadel III zuerst die 8 M des Zwickels stricken, dann 12 M nach Diagramm stricken. Nadel IV zuerst 12 M nach Diagramm und dann 8 M des Zwickels stricken.

Weiter im nordischen Muster stricken und mit den **Zwickelabnahmen** beginnen: am Ende der Nadel I die letzten 2 M re zusammenstricken und am Anfang der Nadel IV einen einfachen Überzug (1 M ungestrickt abheben, die nächste M re stricken, die abgehobene über die gestrickte M ziehen) stricken. Diese Abnahmen jede 2. Runde stricken, bis es insgesamt 48 M und auf jeder Nadel 12 M sind. Die Maschenmarkierer entfernen.

Im nordischen Muster stricken, bis die Fußlänge ca. 5 cm kürzer misst als die gewünschte Länge. Den Faden in der Farbe Sahara abschneiden. In der Modellsocke ist zuletzt eine R 66 gestrickt. Mit der Farbe Kola 1 R alle M re stricken.

Mit den **Abnahmen** für die Spitze als Bandspitze beginnen: am Anfang der Nadeln II und IV 1 M re und 1 einfachen Überzug sowie am Ende der Nadeln I und III 2 M re zusammen und 1 M re. Die Abnahmen so jede 2. R stricken bis es insgesamt 20 M sind. Danach die Abnahmen in jeder R stricken. Wenn insgesamt 8 M übrig sind, den Faden abschneiden, durch alle M ziehen und den Faden gut vernähen.

Den zweiten Socken gleich stricken.

Fertigstellung

Die Socken leicht dämpfen.

Diagramm

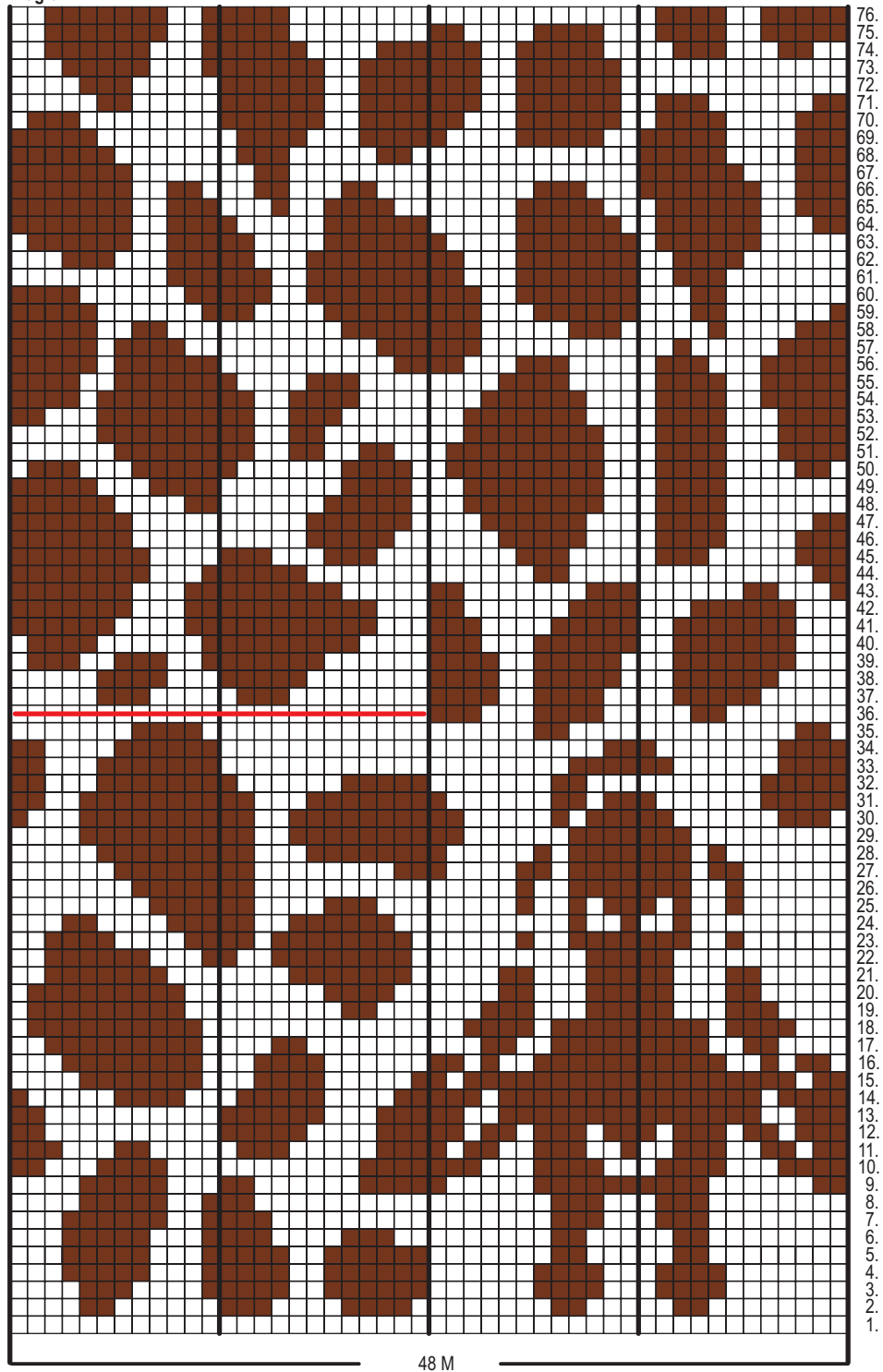

□ = 1 M re in der Farbe Sahara (622)
■ = 1 M re in der Farbe Kola (635)